

# Día Internacional de los Museos

#DIM 2025 ICOM consejo internacional de museos Chile  
icomchile.com

## PROGRAMA

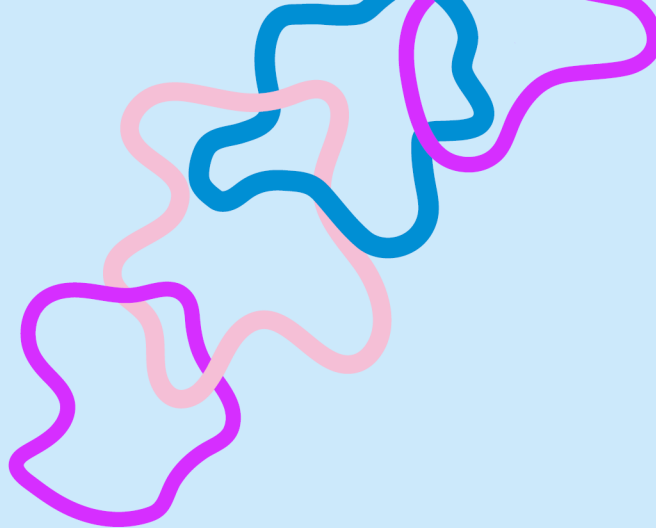

# Viernes 16 online



ICOM Chile



icomchile

## 16.00 – 17.00 h

### Conversatorio: Experiencias de trabajo con comunidades de Museos de Regiones

Modera: Daniela Fuentes

**Museo Parroquial de Isla de Maipo**  
Lilian Fuentes Maturana

#### Coordinadora

Actriz, trabajadora social y gestora cultural. Dedicada a la gestión cultural comunitaria. Es encargada de proyectos en el Centro Cultural Senderos de El Monte y directora ejecutiva de la Fundación Atelier.

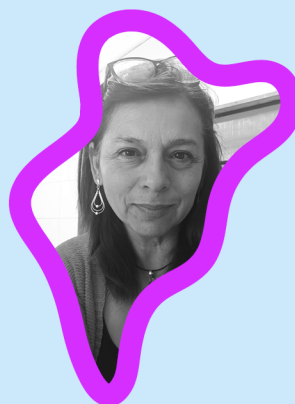

#### Descripción del museo

Fundado en 1993 por la iniciativa de siete vecinos isleños, el Museo Parroquial de Isla de Maipo es un espacio comunitario y un museo vivo. Su origen se vincula a un gesto de agradecimiento a la Virgen de la Merced y a la comunidad, con el propósito de cuidar y difundir las tradiciones, cultura y patrimonio de la zona.

**Museos en comunidad:**  
transformando el presente,  
imaginando el futuro



MUSEO DE ARTI  
CONTEMPORÁN  
FACULTAD  
DE ARTES  
UNIVERSIDAD  
DE CHILE



# Día Internacional de los Museos

#DIM 2025 ICOM consejo internacional de museos Chile  
icomchile.com

## PROGRAMA

### Museo Histórico de Placilla (MUHP) Néstor Oyarce



#### Encargado del Área de Mediación

Actor y docente. Habitante de Placilla y socio del Centro Cultural Placilla desde los 19 años. Desde 2023, se desempeña como encargado del área de mediación del MUHP, donde ha desarrollado talleres y estrategias de participación comunitaria.

#### Descripción del museo

Único museo comunitario de la comuna de Valparaíso, el MUHP surge de la organización local del Centro Cultural Placilla para preservar elementos arqueológicos de la histórica Batalla de Placilla de 1891. En 2025, el museo cumple 15 años y el Centro Cultural Placilla celebra su vigésimo aniversario.

### Museo Islas Huichas Paolo Matissine Cabero



#### Fundador

Director de la Fundación Costera Patagonia, criado entre la Isla Luchín y Caleta Andrade, en el Archipiélago de los Chonos. Desde niño, ha recolectado piezas arqueológicas y herramientas de pesca. Aficionado a la arqueología y paleontología, ha participado en excavaciones e investigaciones en el Centro Pilauco (Osorno) y con científicos del CIEP en la Patagonia insular. Actualmente lidera el proyecto de mejoramiento integral para la colección del Museo de Islas Huichas, financiado por el Ministerio de las Culturas, las Artes y el Patrimonio.

#### Descripción del museo

Espacio dedicado a la preservación del patrimonio del archipiélago de los Chonos (o Waitecas) y centro de educación para la comunidad. Se encuentra dentro de uno de los colegios de Islas Huichas y cumple una labor fundamental en la conservación cultural de la zona.

# Día Internacional de los Museos

#DIM 2025 ICOM consejo  
internacional  
de museos  
icomchile.com Chile

## PROGRAMA

### Sábado 17 presencial Museo Nacional de Historia Natural 11.00 – 13.00 h

Actividad en 2º piso,  
sólo acceso por escalera

**11.00 Recepción** invitadas/os – Café

**11.15 Palabras de Bienvenida**

Mario Castro – Director Museo Nacional de Historia Natural

Leonardo Mellado – Presidente ICOM Chile

**11.30 Diálogo “La relevancia de Grete Mostny para la  
vinculación de los museos con las comunidades”**

Participan: Leonardo Mellado y Francisco Garrido

**11.50 Ruta por museos del Parque Quinta Normal**  
(comentarán brevemente sobre su trabajo con la comunidad)

**12.00 Educación MNHN**

**12.20 EducaMAC Quinta Normal**

**12.45 Artequin**

**13.00 Cóctel en Museo Artequin**

